

# INTERACTIVA

## IMPLANTACIÓN DE UN SISTEMA DE FACTURACIÓN ELECTRÓNICA PARA LA GESTIÓN DE ENVÍO DE FACTURAS



### LA EMPRESA

**Interactiva** es una empresa dedicada a la consultoría en el área de las Nuevas Tecnologías que ha desarrollado sistemas para la gestión de envío y recepción de facturas.

Sus divisiones de Tecnología Legal, Banca, Seguridad, Entornos móviles y Formación desarrollan las soluciones más innovadoras.

Sus consultores tienen experiencia en el desarrollo de Prestadores de Servicios de Certificación (FESTE, Camerfirma, Eurociber-Banesto), Sistemas avanzados de pago (SET, VirtualCashPlus, Mobipay), Proyectos de Seguridad, Hacking Ético, Factura electrónica y Evidencias Electrónicas y Análisis Forense.

### INTRODUCCIÓN

La necesidad de gestionar el alto número de facturas y recibos asociados a la actividad comercial de una empresa, implica asumir gastos asociados a la impresión, envío y manipulación del documento, lo que lleva aparejado un gasto aproximado de 1,2 euros por factura enviada.

Con la entrada en vigor del Real Decreto 1496/2003, de 28 de noviembre, por el que se aprueba el Reglamento por el que se regulan las obligaciones de facturación, y se modifica el Reglamento del Impuesto sobre el Valor Añadido, se consolida la posibilidad de remitir las facturas por medios electrónicos, con el consiguiente ahorro de costes.

### OBJETIVO Y ALCANCE

El objetivo del proyecto consistirá en definir, dentro de las posibilidades que ofrece la legislación vigente, la forma de implantar la facturación electrónica entre los clientes de la entidad, y en llevar a cabo la asistencia necesaria en la implantación de la misma.

El trabajo puede ser desarrollado en su totalidad por **Interactiva**, o bien Interactiva puede llevar a cabo la dirección del proyecto en el que intervenga el equipo de trabajo definido de acuerdo con la entidad.

Según las necesidades del proyecto, cabe la posibilidad de adoptar la plataforma propia de facturación electrónica: **FÁCCIL**.

### OBLIGACIONES DEL EMISOR

Según la normativa de aplicación (REAL DECRETO 1496/2003, de 28 de noviembre, por el que se aprueba el Reglamento por el que se regulan las obligaciones de facturación y se modifica el Reglamento del Impuesto sobre el Valor Añadido) estos son los requisitos básicos:

- Conservar los datos de las facturas. No es necesario conservar las facturas emitidas sino la "matriz" o Base de datos que permite generarlas
- Asegurar legibilidad en formato original
- Garantizar acceso completo a las facturas: visualización, búsqueda selectiva, copia o descarga en línea e impresión
- En caso de factura electrónica: firmar electrónicamente la factura o delegar esta acción en un tercero o en el Receptor

### METODOLOGÍA DE PROYECTO

El procedimiento seguido por Interactiva, se desarrollará en varias etapas y se llevará a cabo de conformidad con la entidad cliente. El trabajo de Interactiva consistirá fundamentalmente en las siguientes actividades:

- Asesoría en la definición del modelo de facturación más adecuado.
- Análisis de procesos y tecnologías actuales y definición del nuevo modelo a adoptar. Definición de métricas para valorar las mejoras adoptadas.
- Dictamen jurídico que justifique la solución adoptada tanto en el marco de la normativa española como en el ámbito del Derecho Comunitario.
- Propuestas para ajustes de contratos y documentos de procedimientos que reflejen el nuevo modelo operativo de la empresa cliente.
- Definición de pautas de diseño de los sistemas informáticos en cooperación con los responsables de las áreas afectadas por la facturación electrónica.
- Desarrollo e integración de la solución técnica
- Ajustes del sistema en el entorno piloto en cliente.
- Funcionamiento y testeo en entorno piloto.
- Formación a Administradores.
- Paso a producción y uso de alcance limitado.
- Formación a las entidades asociadas destinatarias de las facturas.
- Generalización del sistema a todos los asociados participantes.

El tiempo estimado de realización del proyecto es de unas 15 semanas, en función de la situación de partida y del alcance del proyecto.

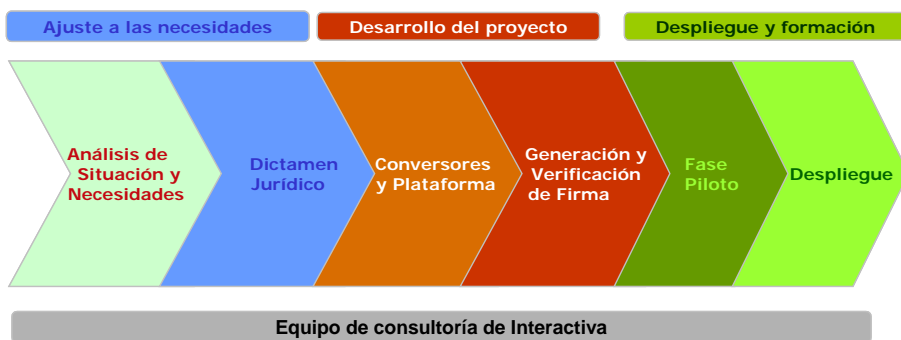

## MODELO DE LA SOLUCIÓN

Los puntos clave de la plataforma de emisión de facturas son: obtención de la conformidad para emitir la factura, conversión de la factura al formato de intercambio, firma electrónica de la factura, gestión del protocolo de comunicaciones de recepción, validación de la firma electrónica y puesta a disposición de los datos de facturación.

El proceso debe tener en cuenta que convivirán procesos de remisión electrónica de facturas junto con el de remisión convencional por correo o mensajería.

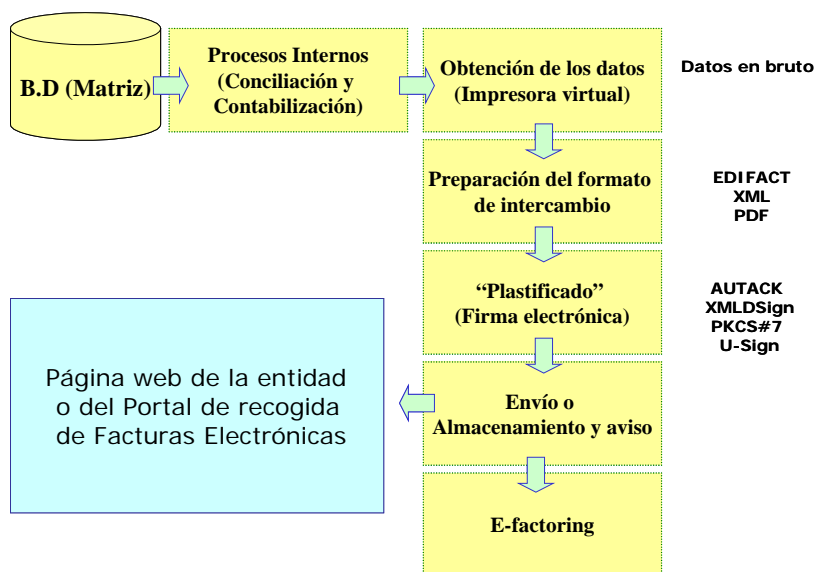

## COMPROMISO DE INTERACTIVA

Interactiva desarrolla un seguimiento y una tutela durante todo el proceso para completar el proyecto satisfactoriamente.

Interactiva se responsabiliza por contrato de que la solución adoptada cumple todos los requisitos de la legislación vigente, y se compromete a desarrollar sin coste la adaptación a cualquier cambio legislativo que afecte a la facturación electrónica y que se lleve a cabo a lo largo de un año desde que se completó el proyecto

Los consultores de Interactiva se implican en la consecución del éxito del proyecto

### Para más información contacte:

Web: <http://www.interactiva.com.es/>  
 e-mail: [info@interactiva.com.es](mailto:info@interactiva.com.es)  
 Tel: 902365612  
 Fax: 917160557

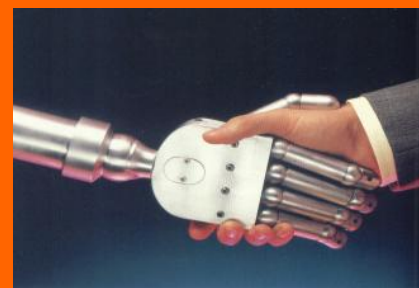

## Servicios

### Consultoría

Adecuación a la Ley 59/2003 de Firma Electrónica para Prestadores de Servicios de Certificación

Implantación de Factura Electrónica en la empresa

Implantación de metodologías de seguridad según ISO 17799

Adaptación de empresas a la normativa LOPD y LSSI

Sistemas de Medios de Pago avanzados para Entidades Financieras

Implantación de sistema e-Notario (créditos personales e hipotecarios) para Entidades Financieras

Sistemas de Voto Electrónico para Juntas Generales de Accionistas de empresas cotizadas

Adecuación al DNI digital para Entidades Financieras y de la Administración

Análisis forense de incidentes relacionados con las nuevas tecnologías

### Desarrollo

Especialistas en CICS/DB2, Tandem, Oracle, Sybase, SQLServer, MySQL, SOAP, XML, Java

Proyectos llave en mano de Banca y Seguros

Especialistas en certificación y firma electrónica

### Sistemas

Políticas y Planes de Seguridad, Contingencia y Recuperación  
 Configuración de Firewalls

### Formación

Firma Electrónica  
 Factura Electrónica  
 Medios de Pago y Nuevas Tecnologías en Banca

Responsabilidad de Administradores  
 Productos

### Certificados Web

128 bits SSL (1, 2 o 3 años)

### Hardware Criptográfico

Eracom, Retemsa, nCipher

### Tarjetas

ActivCard, GyD

### Software

Plug-in de firma electrónica en PDF  
 Sistemas de Gestión Documental