

INTERACTIVA

IMPLANTACIÓN DE UN SISTEMA DE FACTURACIÓN ELECTRÓNICA PARA LA GESTIÓN DE RECEPCIÓN DE FACTURAS



LA EMPRESA

Interactiva es una empresa dedicada a la consultoría en el área de las Nuevas Tecnologías que ha desarrollado sistemas para la gestión de envío y recepción de facturas.

Sus divisiones de Tecnología Legal, Banca, Seguridad, Entornos móviles y Formación desarrollan las soluciones más innovadoras.

Sus consultores tienen experiencia en el desarrollo de Prestadores de Servicios de Certificación (FESTE, Camerfirma, Eurociber-Banesto), Sistemas avanzados de pago (SET, VirtualCashPlus, Mobipay), Proyectos de Seguridad, Hacking Etico, Factura electrónica y Evidencias Electrónicas y Análisis Forense.

INTRODUCCIÓN

La necesidad de gestionar el alto número facturas y recibos que se derivan del tracto comercial inherente a una empresa, supone gastos asociados a la recepción y manipulación del documento, grabación de la factura y tratamiento manual de la información, lo que lleva aparejado un gasto aproximado de 2,6 euros por factura recibida.

Con la entrada en vigor del Real Decreto 1496/2003, de 28 de noviembre, por el que se aprueba el Reglamento por el que se regulan las obligaciones de facturación, y se modifica el Reglamento del Impuesto sobre el Valor Añadido, se consolida la posibilidad de remitir las facturas por medios electrónicos, con el consiguiente ahorro de costes.

OBJETIVO Y ALCANCE

El objetivo del proyecto consistirá en definir, dentro de las posibilidades que ofrece la legislación vigente, la forma de implantar la facturación electrónica entre los proveedores de la Entidad y asistir a la Entidad en la implantación de la misma.

El trabajo puede ser desarrollado en su totalidad por **Interactiva**, o bien Interactiva puede llevar a cabo la dirección del proyecto en el que intervenga el equipo de trabajo definido de acuerdo con la entidad.

Según las necesidades del proyecto, cabe la posibilidad de adoptar la plataforma propia de facturación electrónica: **FÁCCIL**.

OBLIGACIONES DEL RECEPTOR

Según la normativa de aplicación estos son los requisitos básicos:

- Conservar las facturas recibidas en su formato original (electrónico) incluso aunque hayan sido necesarias transformaciones de datos internas. O delegar esta función en un tercero.
- Puede conservar la factura impresa con marcas gráficas PDF-417 , o almacenada en otros tipos de soporte
- Asegurar legibilidad en formato original
- Garantizar acceso completo a las facturas: visualización, búsqueda selectiva, copia o descarga en línea e impresión
- Disponer de software que permita verificar la firma y la identidad del emisor, así como la vigencia del certificado.

METODOLOGÍA DE PROYECTO

El procedimiento seguido por **Interactiva**, se desarrollará en varias etapas y se llevará a cabo de conformidad con la entidad cliente. El trabajo de Interactiva consistirá fundamentalmente en las siguientes actividades:

- Asesoría en la definición del modelo de facturación más adecuado.
- Análisis de procesos y tecnologías actuales y definición del nuevo modelo a adoptar. Definición de métricas para valorar las mejoras adoptadas.
- Dictamen jurídico que justifique la solución adoptada tanto en el marco de la normativa española como en el ámbito del Derecho Comunitario.
- Propuestas para ajustes de contratos y documentos de procedimientos que reflejen el nuevo modelo operativo de la empresa.
- Definición de pautas de diseño de los sistemas informáticos en cooperación con los responsables de las áreas afectadas por la facturación electrónica.
- Desarrollo e integración de la solución técnica
- Ajustes del sistema en el entorno piloto.
- Funcionamiento en entorno piloto.
- Formación a Administradores y usuarios.
- Paso a producción y uso de alcance limitado.
- Formación a entidades asociadas generadoras de facturas.
- Generalización del sistema a los participantes seleccionados.

El tiempo estimado de realización del proyecto es de unas 15 semanas, en función de la situación de partida y del alcance del proyecto.

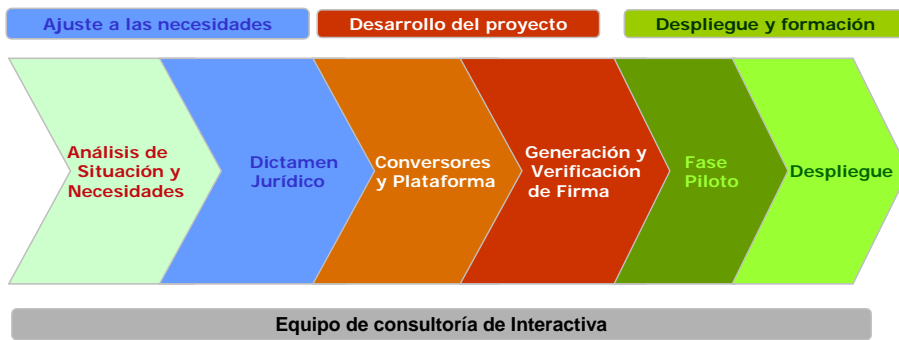

MODELO DE LA SOLUCIÓN

Los puntos clave de la plataforma de recepción de facturas son: gestión del protocolo de comunicaciones de recepción, validación de la firma electrónica, gestión del almacenamiento, puesta a disposición de los documentos electrónicos, y conversión de formatos a los propios de la entidad.

Es conveniente integrar en el mismo proyecto la digitalización de las facturas recibidas en papel, para que se emplee un procedimiento unificado de tratamiento de facturas, en formato electrónico, sea cual fuere el formato de partida.

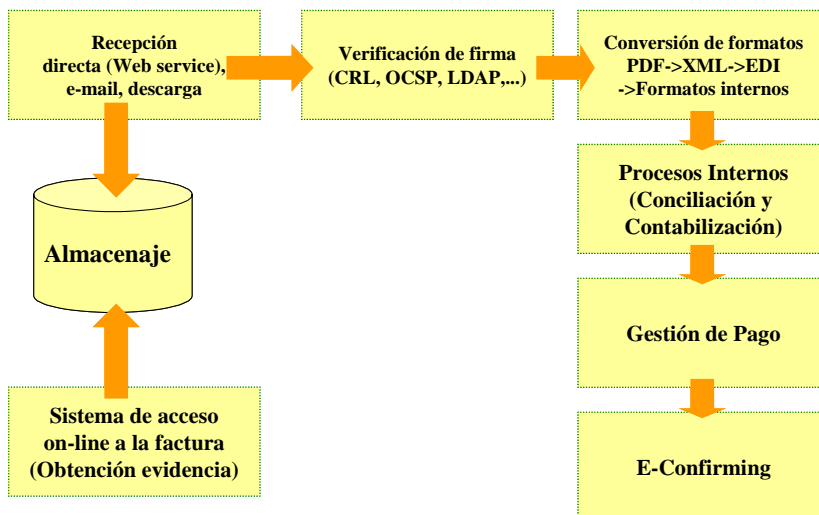

COMPROMISO DE INTERACTIVA

Interactiva desarrolla un seguimiento y una tutela durante todo el proceso para completar el proyecto satisfactoriamente.

Interactiva se responsabiliza por contrato de que la solución adoptada cumple todos los requisitos de la legislación vigente, y se compromete a desarrollar sin coste la adaptación a cualquier cambio legislativo que afecte a la facturación electrónica y que se lleve a cabo a lo largo de un año desde que se completó el proyecto

Los consultores de Interactiva se implican en la consecución del éxito del proyecto

Para más información contacte:

Web: <http://www.interactiva.com.es/>
e-mail: info@interactiva.com.es
Tel: 902365612
Fax: 917160557

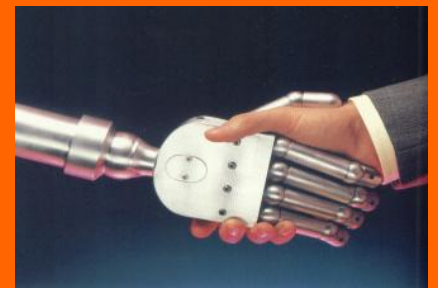

Servicios

Consultoría

- Adecuación a la Ley 59/2003 de Firma Electrónica para Prestadores de Servicios de Certificación
- Implantación de Factura Electrónica en la empresa
- Implantación de metodologías de seguridad según ISO 17799
- Adaptación de empresas a la normativa LOPD y LSSI
- Sistemas de Medios de Pago avanzados para Entidades Financieras
- Implantación de sistema e-Notario (créditos personales e hipotecarios) para Entidades Financieras
- Sistemas de Voto Electrónico para Juntas Generales de Accionistas de empresas cotizadas
- Adecuación al DNI digital para Entidades Financieras y de la Administración
- Análisis forense de incidentes relacionados con las nuevas tecnologías

Desarrollo

- Especialistas en CICS/DB2, Tandem, Oracle, Sybase, SQLServer, MySQL, SOAP, XML, Java
- Proyectos llave en mano de Banca y Seguros
- Especialistas en certificación y firma electrónica

Sistemas

- Políticas y Planes de Seguridad, Contingencia y Recuperación
- Configuración de Firewalls

Formación

- Firma Electrónica
- Factura Electrónica
- Medios de Pago y Nuevas Tecnologías en Banca
- Responsabilidad de Administradores

Productos

Certificados Web

128 bits SSL (1, 2 o 3 años)

Hardware Criptográfico

Eracom, Retemsa, nCipher

Tarjetas

ActivCard, GyD

Software

Plug-in de firma electrónica en PDF
 Sistemas de Gestión Documental